JOURNAL LE CLOCHER

Novembre 2026

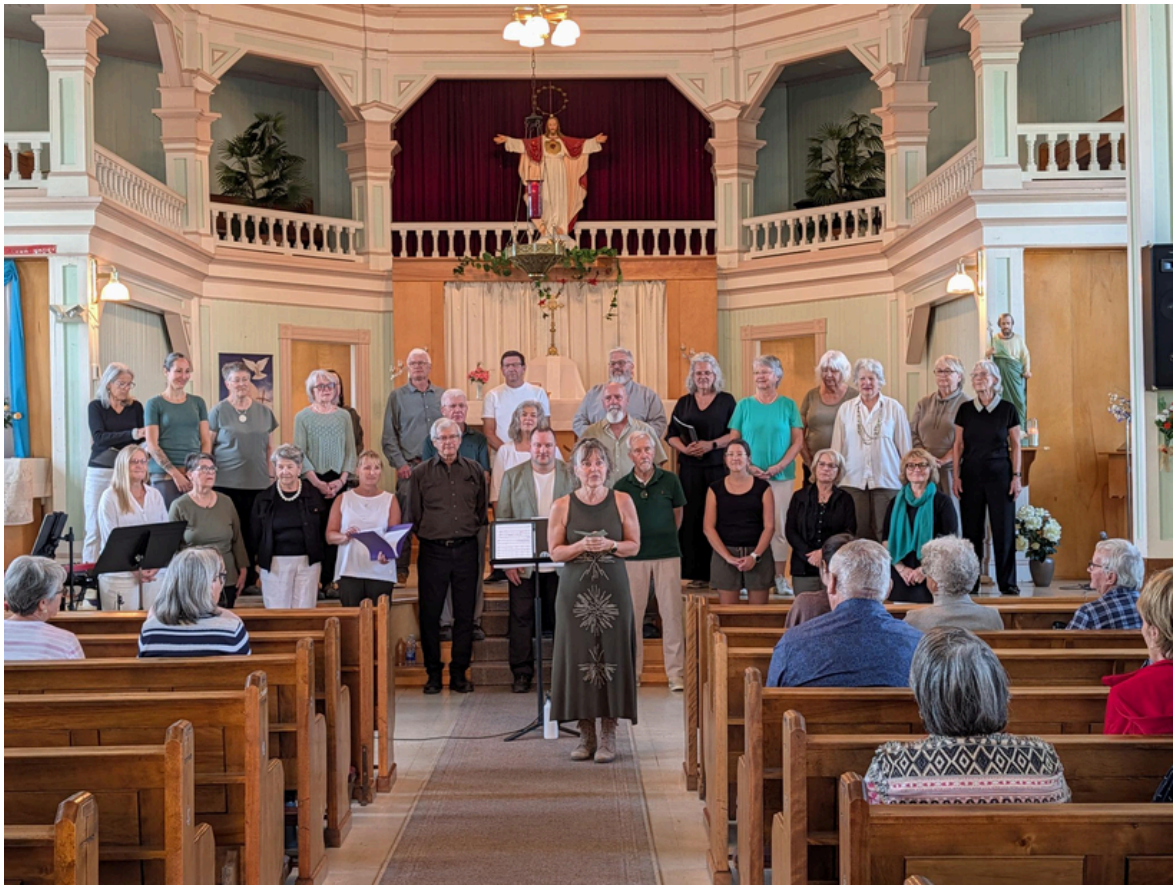

La Municipalité de Lemieux tient à remercier le Comité Culturel de la MRC de Bécancour pour l'organisation de l'évènement, les rencontres d'Hydro-Québec pour le financement, la Chorale Cœurs Amis pour la prestation ainsi que vous, cher auditoire d'avoir partagé ce moment avec nous.

Dans ce numéro:

Heures d'ouverture des bureaux	2	Panier de Noel du CAB	11
Calendrier	3	Panier de Noel inscription	12
Horaire des messes	4	Remerciement	13
FADOQ	5	SSIRMRCB	14
Les Nouvelles municipales	6-7	La Rue	15
Bibliothèque	8-9	Services Sanitaires A.M. Inc	16
Comité des Loisirs	10	Publicités cartes d'affaires	17-18-19
		Numéros d'urgence	20

Heures d'ouverture de vos services

Municipalité:

Lundi	SUR RENDEZ-VOUS
Mardi	9h00-12h00 13h00-15h30
Mercredi	9h00-12h00 13h00-15h30
Jeudi	SUR RENDEZ-VOUS
Vendredi	BUREAU FERMÉ

Informations : 819-283-2506

Fax : 819-283-2029

————————————————

Bureau de poste:

Lundi	10h30-12h30 14h00 à 15h30
Mardi	10h30-12h30 14h00 à 15h30
Mercredi	10h30-12h30 14h00 à 15h30
Jeudi	10h30-12h30 13h30 à 17h30
Vendredi	10h30-12h30 14h00 à 15h30

Informations : 819-283-2957

————————————————

Inspecteur en bâtiment:

MRC Bécancour : 819-298-3300

Tous les jours de 9h à 16h



HEURES D'OUVERTURE DE LA BIBLIOTHÈQUE
LE MERCREDI SOIR DE 19H00 À 20H30

Le clocher

Rédaction et mise en page:
Caroline Simoneau, Emilie Garneau, Lise Lavigne
Collaboratrices:
Noëlla Blanchette, Céleste Simard

Publicités:

→ Rubrique de souhaits avec ou sans photo: Gratuit

→ Article à vendre :
- Résident : 2.50$
- Non-résident : 3.50$

→ Cartes d'affaires (Annuellement):
- 35,00$ pour les résidents
- 50.00$ pour les non-résidents

→ 1/2 page (Annuellement):
- 50,00$ pour les résidents
- 70,00$ pour les non- résidents

→ Une page: 20,00$

→ Une demi-page: 10.00$

Date de tombée: le 15 de chaque mois
Parution: vers le 1er de chaque mois
Abonnement: Le journal est publié mensuellement sauf pour le mois de juillet. Il est distribué gratuitement dans tous les foyers de Lemieux.
Si vous demeurez à l'extérieur ou désirez l'offrir à quelqu'un, le tarif d'abonnement est de 25.00$ annuellement.

Pour nous joindre:
Journal Le Clocher,
530 de l'Église, Lemieux, Qc, G0X 1S0.
Téléphone: 819-283-2506
Courriel: info@municipalitelemieux.ca

Il nous fera plaisir de recevoir vos suggestions et commentaires.
La Municipalité de Lemieux se donne le droit de faire la correction des textes.

Novembre 2026

DIMANCHE	LUNDI	MARDI	MERCREDI	JEUDI	VENDREDI	SAMEDI
1	2 **Séance du conseil**	3	4 Zachary Mailhot	5 Martin Blanchette	6 	7
8 Anne-Sophie Désilets Mario Crête	9 Caroline Simoneau	10 Jean Blanchette	11 Madeleine Royer Pierre Blanchette	12	13 	14 **Atelier de danse MAKINAW**
15	16	17	18 Sylvie Bossé	19	20 	21 **Soirée Country**
22 Geneviève Angers	23 Simon Béliveau	24 Reynald Beauchesne Réjean Côté	25 Annabelle Blanchette	26	27 Marie-France Girard André Hodiesne 	28 Scott D. St-Pierre Juliette Aubert
29	30 Maxence Béliveau					



Informations de la Paroisse St-Jean-Paul II:
Messes à la salle communautaire de Lemieux

HORAIRE DES MESSES
NOVEMBRE 2026

Dimanche 01 novembre à 10 h 30	Parents défunts Servants: Aurore et Marielle	Marielle Turmel
Dimanche 15 novembre à 10 h 30	Actions de Grâce Servants: Marie-Andrée et Noella	Famille Robert Côté
Dimanche 29 novembre à 10 h 30	Lumière et paix dans le monde servants: Aurore et Marielle	Denise et Normand Chauvette

Lampes du sanctuaire



Semaine commençant le 08 novembre	Pour la paix dans le monde
Semaine commençant le 15 novembre	Pour la paix et un paroissien
Semaine commençant le 22 novembre	Famille Robert Côté
Semaine commençant le 29 novembre	Pour tous les paroissiens



CONFÉRENCE VIRTUELLE

La succession sans tabou :
en parler, c'est se préparer

Mercredi 18 novembre 2026 à 19 h

Pour vous y inscrire :

- surveillez notre page Facebook Desjardins (Caisse de Gentilly-Lévrard-Rivière du Chêne)
- ou contactez-nous au 819 298-2844

Desjardins

FADOQ
Club Lemieux

Vous invite à un atelier de danse

Samedi le 14 novembre 2026 à15 :00 heure il y aura un atelier de danse traditionnelle qui sera animé par des artistes-animateurs de la compagnie de danse MAKINAW d'une durée d'environ 90 minutes à la salle communautaire.

Pour ceux qui veuille rester, une soupe vous sera servi accompagner de petit pain et de café vous pouvez aussi apporter votre lunch ainsi que vos breuvage NON ALCOLISER ce sera suivi d'une soirée musicale et de jeux de société

Ouvert à Tous Petit et Grand pas besoin d'être membre FADOQ et c'est gratuit

Il sera important de donner vos noms et le nombre de personnes présent avant le 9 novembre à Diane au 819-269-0474

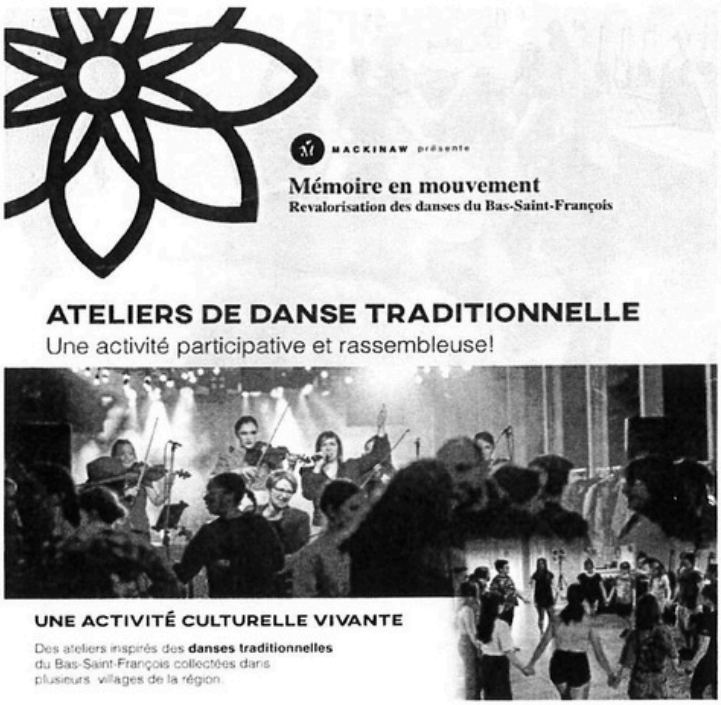

LES NOUVELLES MUNICIPALES

COMPTES DU MOIS

Les comptes de septembre au montant de 140 618.02 $ ont été acceptés pour paiement.

RAPPORT DES PERMIS CONSTRUCTION

L'inspecteur en bâtiment et environnement a délivré 1 permis au mois d'août 2026 pour un montant total de 13 000.00$

ADMINISTRATION GÉNÉRALE

DATES DE PRÉPARATION ET ADOPTION DU BUDGET 2027

Sur proposition de monsieur Léo Paul Côté, il est résolu à l'unanimité des membres présents d'inscrire les dates suivantes à l'agenda:

- Présentation des états comparatifs : 19 octobre à 19h30
- Préparation du budget : 16 novembre à 19h30
- Adoption du budget : 14 décembre à 20h séance extraordinaire

FORMATION SUR LA GESTION DU TEMPS AVEC TECHNOLOGIA ET GESTION OUTLOOK

Gestion du temps : 1 journée complète, 3175 $ pour un groupe de 12 personnes (16 personnes max) Revient à 264 $ par personne pour un groupe de 12.

Ce point est sujet à la prévision budgétaire 2027

SÉCURITÉ PUBLIQUE ET CIVILE

FACTURE YVON ROY ENTREPRENEUR ÉLECTRICICIEN (1986) INC

L'électricien Yvon Roy fut mandaté pour remplacer le coupe circuit de la station de pompage suite d'un incident lors d'une pratique de pompiers. La réparation a été exécutée le 04 septembre 2026 et la facture # 147981 au montant de 1 420.77$ taxes incluses sera défrayée par le Service incendie.

VOIRIE-RÉSEAU ROUTIER

REDDITION DE COMPTES PROGRAMME D'AIDE À LA VOIRIE LOCAL

ATTENDU QUE la municipalité de Lemieux a pris connaissance des modalités d'application du volet Projets particuliers d'amélioration (PPA) du Programme d'aide à la voirie locale (PAVL);

ATTENDU QUE le formulaire de reddition de comptes V-AF13 a été dûment rempli;

POUR CES MOTIFS, sur la proposition de monsieur Matthieu Auclair, il est unanimement résolu et adopté que le conseil de la municipalité de Lemieux approuve les dépenses d'un montant de 29 850 $ relatives aux travaux d'amélioration réalisés et frais inhérents admissibles mentionnés sur le formulaire V-AF13, conformément aux exigences du ministère des Transports du Québec.

DEMANDE DE PRIX POUR PNEU DU CAMION DE LA MUNICIPALITÉ

CONSIDÉRANT que les pneus du camion de la municipalité sont usés;

CONSIDÉRANT que les membres du conseil désiraient avoir la spécification suivante : TOYO GSI-6 LS 215/70 R 16

CONSIDÉRANT qu'une demande de prix a été demandé aux garages suivants :
Pneus & mécanique Gentilly : 1 080.00$ poser/balancer taxes incluses
Mécanique Rive-Sud :1 023.28$ poser/balancer taxes incluses

Il est PROPOSÉ par monsieur Matthieu Auclair et RÉSOLU unanimement par les conseillers présents d'autoriser madame Caroline Simoneau, directrice-générale, de placer la commande pour l'achat de quatre (4) pneus auprès de Mécanique Rive-Sud pour le montant de 1 023.28$/poser/balancer et taxes incluses.

LES NOUVELLES MUNICIPALES

ÉDIFICE ET ÉQUIPEMENT

RALENTISSEUR POUR LE PASSAGE À L'ARRIÈRE DE LA COUR MUNICIPALE

Pour ralentir les véhicules qui circulent à l'arrière de la cour municipale, les conseillers autorisent madame Caroline Simoneau, directrice-générale, l'achat et l'installation de trois (3) ensemble de bollards plats de voie cyclable au coût de 638.11$ transport et taxes incluses de la compagnie Signel.

DEMANDE DE PRIX POUR LA DÉMOLITION DE LA CHEMINÉE DE L'ÉGLISE

Il est PROPOSÉ par monsieur Francis Désilets, et RÉSOLU à l'unanimité des conseillers présents d'octroyer le contrat pour les travaux de démolition de la cheminée de l'Église à Maçonnerie Richard Lauzière au montant de 12 759.72$ taxes non-incluses.

PRÉSENCE DE SOURIS À LA CASERNE

CONSIDÉRANT qu'à la caserne il y a présence de souris;

Il est PROPOSÉ par monsieur Matthieu Auclair, et RÉSOLU à l'unanimité des conseillers présents d'autoriser madame Caroline Simoneau, directrice-générale, de contacter l'exterminateur Luc Morissette.

LOISIRS ET CULTURE

La journée de la culture qui a eu lieu le 26 septembre 2026 à 15h00 à l'église de Lemieux. La chorale cœurs Amis avec son répertoire de chansons populaires a su charmer l'auditoire de 25 personnes.

DEMANDE DE FINANCEMENT DE MOISSON MAURICIE/ CENTRE- DU-QUÉBEC

Monsieur Léo-Paul Côté, et RÉSOLU à l'unanimité des conseillers présents d'accepter la demande de financement de moisson-Mauricie au montant de 84.00$.

BIBLIOTHEQUE

RENCONTRE D'AUTOMNE DU RÉSEAU BIBLIO CQLM

CONSIDÉRANT QUE la rencontre d'automne du Réseau Biblio du Centre-du-Québec, de Lanaudière et de la Mauricie aura lieu le 24 octobre 2026 à l'École Chavigny de Trois-Rivières ;

Il est PROPOSÉ par monsieur Léo-Paul Côté, et RÉSOLU à l'unanimité des conseillers présents d'autoriser mesdames Annette Belisle, Lucie Blanchette et Emilie Garneau de participer à la rencontre d'automne et de payer les frais d'inscription de 45.99$ taxes incluses (incluant le dîner) à chaque participantes et le déplacement (le co-voiturage est de mise).

VOIRIE

ADOPTION DU PROJET DE RÈGLEMENT # 2026-07 RELATIF AU PROGRAMME ÉCOPRÊT POUR LE REMPLACEMENT DES INSTALLATIONS SEPTIQUES

VÉRIFICATION VISUELLE DU SYSTÈME D'ÉGOUT DE LA MUNICIPALITÉ

CONSIDÉRANT que le responsable de la voirie à donner sa démission et que le poste est vacant depuis le 13 juin 2026;

CONSIDÉRANT que c'est une obligation d'entretenir mensuellement les égouts selon le calendrier du ministère;

CONSIDÉRANT que les membres du conseil ont analysé l'offre de service et accorde une banque de 25 heures pour la mise à niveau;

Il est PROPOSÉ par monsieur Léo-Paul Côté, et RÉSOLU à l'unanimité des conseillers présents d'accepter l'offre de service pour la mise à niveau du système d'égout et de lui accorder une banque de 25 heures totale.

Bibliothèque de Lemieux

Nouveautés













Biblio-Santé
bibliosante.ca
bibliosante
DE L'INFORMATION EN SANTÉ DE QUALITÉ SÉLECTIONNÉE PAR VOS BIBLIOTHÈQUES
Un programme de abpq
Association des bibliothèques publiques du Québec



Programme offert par votre bibliothèque municipale.
Biblietcie.ca
Connectez-vous grâce à votre numéro d'abonné·e et votre NIP.
BiBli & cie
Membre du Réseau BIBLIO du Centre-du-Québec, de Lanaudière et de la Mauricie

Bibliothèque de Lemieux

MERCI À LA

Fondation Raymond-Beaudet

POUR LE SOUTIEN FINANCIER

PERMETTANT L'ACQUISITION DE LIVRES POUR LA **VALORISATION DE LA LANGUE FRANÇAISE** ET DE LA **LITTÉRATURE QUÉBÉCOISE** AINSI QUE LA CONNAISSANCE DE **L'HISTOIRE DU QUÉBEC** ET DE LA **CULTURE QUÉBÉCOISE.**



NOS PARTENAIRES

BUROPRO Citation

LIBRAIRIE POIRIER

SSJB

POUR EN APPRENDRE DAVANTAGE OU FAIRE UN DON
WWW.FONDATIONRB.ORG



Soirées country



Enfile tes bottes et viens danser avec nous !

Samedi 21 novembre, de 19 h 30 à 23 h

Salle communautaire, 526 de L'Église, Lemieux

Demandes spéciales avec Sylvie Vigneault

Entrée : 10 $ • Gratuit pour les 12 ans et moins • Bar sur place

Soyez des nôtres et venez danser avec nous !

Information : Céleste — 819 668-3256

Comité des loisirs de Lemieux



Le Noël des enfants

Aura lieu le 5 décembre à 13h!

Cette année sa sera un moment magique pour tous, avec le magicien Richard Picard. Vous êtes tous invités à venir passer un moment magique avec nous.

Si jamais vous êtes absent pour une raison de dernière minute, vous devez me contacter pour que votre enfant reçoive son cadeau.

Céleste par Messenger, textos où cell 819-668-3256.

Robert, Céleste et Myriam


PANIER DE NOËL
INSCRIPTION DU 2 AU 27 NOVEMBRE
Pour vous inscrire, téléphonez du lundi au vendredi, entre 8 h 30 et 16 h 30.
Bécancour: 819-294-9700
Deschaillons: 581-309-5568
Fortierville: 877-312-2533 p.1
Gentilly: 819-546-2000
Lemieux: 819-668-3256
Manseau: 819-356-2010
Parisville: 819-292-3061
Précieux-Sang: 819-692-6988/694-5515
Ste-Angèle: 819-222-5899
Ste-Cécile: 514-808-7355
Ste-Françoise: 819-292-3061
Ste-Gertrude: 819-801-0282
Ste-Marie: 819-545-2066
Ste-Sophie: 514-808-7355
St-Grégoire: 819-294-9222 p.4
St-Pierre: 438-490-2320
St-Sylvère: 819-383-1997
CAB
Centre d'action bénévole
de la MRC de Bécancour

PANIERS DE NOËL- 2026



Veuillez prendre note qu'il y aura des boîtes d'installer à l'entrée de la municipalité ainsi que celle de la salle communautaire.
Sa serait très apprécié si vous pouvez venir y déposer vos denrées 🎄
Et vous pouvez faire un don que vous pouvez l'apporter au bureau de la municipalité et la date limite sera le 7 décembre,2026.
Pour toutes questions n'hésitez pas à communiquez avec Céleste au 819-688-3256.

Votre contribution va être très appréciée.
Je vous remercie à l'avance!

Céleste Simard
Responsable des paniers de Noël 🎄
Soyons généreux en cette période des fêtes 🥰

LES INSCRIPTIONS POUR LES PANIERS SE FERONT DU 02 AU 27 NOVEMBRE 2026

Auprès de Céleste au 819-668-3256

FERMETURE COMPLÈTE

DU CHEMIN DE LA RIVIÈRE

LE MERCREDI 04 NOVEMBRE 2026

DE 21 H 00 À MINUIT

REFECTION DU CHEMIN DE FER PAR LE C.N.

Nous tenons à remercier tout ceux qui sont venus

à la soirée de danse country du 17 octobre dernier,

ainsi que notre DJ de la soirée Mme Sylvie Vigneault 💃🤠

Le comité des loisirs de Lemieux









Chauffage au bois, évitez les feux de cheminées!

L'hiver est à nos portes, il est donc très important de faire la vérification de notre tuyau de fumée régulièrement, il est le principal coupable des feux de cheminée. Voici des petits rappels importants pour éviter ce genre de situation :

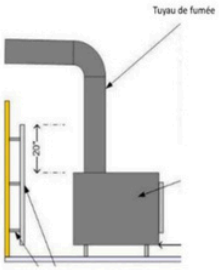

Précautions

- Prenez le temps de ramoner votre cheminée annuellement et faites une inspection visuelle de l'intérieur de vos conduits aux mi-saisons de chauffage afin de vérifier l'accumulation de créosote.
- Faites entrer assez d'air dans l'appareil à combustion pour que les flammes soient vives, favorisant ainsi une combustion complète.
- À cause du froid qui crée une pression négative dans votre cheminée, prenez le temps de bien réchauffer les conduits en ne brûlant que du papier ou du petit bois pendant quelques minutes.
- Ne brûlez que des bûches! Évitez tout autre combustible tel que du bois traité, peint et déchets de toutes sortes.
- Par vents forts, réduisez la quantité de bûches que vous mettez normalement en même temps dans l'appareil à combustion.



- Choisissez du bois dur, comme le chêne, l'érable ou le hêtre. Il doit être sec depuis au moins six mois.

Évitez que votre cheminée ressemble à celle-ci!

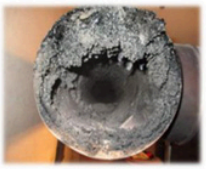

Si un incendie se déclare dans votre cheminée...

- **Fermez la clé de votre appareil de chauffage**
- **Procédez à l'évacuation du bâtiment**
- **Rendez-vous au point de rassemblement**
- **Contactez le 9-1-1**

Saviez-vous que les cendres peuvent rester chaudes jusqu'à 7 jours après les avoir mises dans un contenant incombustible? Entreposez-les à l'extérieur, à bonne distance de votre résidence pour éviter tout risque d'incendie!



Encore un doute? Communiquez avec nous!



VIRGINIE DEMERS
Préventionniste administrative
819 288-5694, poste 321
v.demers@mrcbecancour.qc.ca



ALEX BLANCHETTE
Préventionniste technique
819 288-5694, poste 323
a.blanchette@mrcbecancour.qc.ca

N'HÉSITEZ PAS À COMMUNIQUER AVEC NOUS

mrcbecancour.qc.ca



LaRue
BÉCANCOUR

ORGANISME
819.298.4799

2750 BOUL. BÉCANCOUR,
QC. G9H 3V8 (GENTILLY)

Pour plus d'informations sur nos activités, veuillez consulter notre site web ou page Facebook

HORAIRE AU MILIEU DE VIE

Lundi : 11h - 15h
Mardi : 16h - 19h (NOUVEAU)
Mercredi : 9h - 12h
Jeudi : 15h - 21h
Vendredi : fermé

HORAIRE DU TRAVAIL DE RUE

Les horaires des Travailleurs de rue sont variables de journée, de soir et même parfois de fin de semaine. Contacte-nous

le 17 décembre aura lieu notre souper du temps des fêtes

Halloween à LaRue

Le 22 octobre, 15h à 21h

Viens célébrer l'halloween avec nous au milieu de vie!

Au-delà des costumes et des festivités, c'est une belle occasion de créer des liens

La nuit des sans-abris

La 37e Nuit des sans-abri aura lieu **le 16 octobre prochain**, **dès 17 h**, à **l'Agora de Gentilly**, dans la MRC de Bécancour. Cet événement gratuit et familial vise à sensibiliser la population aux réalités de l'itinérance et à promouvoir la solidarité. Au programme : **prises de parole, dons de vêtements chauds, soupe et boissons chaudes, musique, activités de sensibilisation et discussions autour d'un feu de camp**. L'événement est organisé par **LaRue Bécancour**, en collaboration avec **La Chrysalide, Entraide Bécancour, La Clé de la Galerie et la MDJ Le TAG.**

LA NUIT DES SANS-ABRI DEPUIS 1989


Services
Sanitaires A.M. inc.
Vidanges fosses septiques
Nettoyage de puisards de rue
819-806-6514
servicessanitaires.a.m@gmail.com
Maintenant
2 camions
pour vous servir !
Services Sanitaires A.M.
FIÈREMENT SITUÉ À STE-FRANCOISE DE LOTBINIÈRE
ON SE DÉPLACE PARTOUT
AU CENTRE-DU-QUÉBEC
SERVICE RAPIDE ET COURTOIS
SERVICE D'URGENCE 24/7
LOCATION DE
TOILETTES CHIMIQUES
Services
Sanitaires
A.M.inc.

DEGRANDPRÉ
PUITS - POMPES - TRAITEMENT D'EAU
FIER DISTRIBUTEUR DE POMPE FABRIQUÉE AU QUÉBEC
Pompco Depuis 1977
WARWICK
1, ROUTE 116 EST
J0A 1M0
819 358-3950
VICTORIAVILLE
389, BOUL. DES BOIS-FRANCS N
G6P 1G8
819 751-3286
DRUMMONDVILLE
5224, BOUL. ST-JOSEPH
J2A 3V9
819 472-3286
RBQ : 8335-7996-13
GROUPEDGP.COM

EXCAVATION MMKC
ENTREPRENEUR GÉNÉRAL
Là pour vous servir
RBQ: 5834-2957-01
Pascal Paquin, propriétaire
819 460-5530
TRANSPORT DE VRAC ET EXCAVATION
366 rang Du Domaine
Lemieux, Qc G0X 1S0 RBQ: 5834-2957-01
excavationmmkc@hotmail.com

Vins Bières Victo
vinexpert
Boutique | Centre de vinification libre-service
Produits et accessoires
pour la fabrication de bières et de vins
Fabrication sur place
819 758-3915
Francis Côté, propriétaire
Cell.: 819 740-1288
1-A, rue de Courval, Victoriaville
info@vinsbieres.com
www.vinsbieres.com

PetMobile
Produits de qualité locale à meilleur prix
et sans sous-produit animal.
2852 Boul. Le Corbusier
Laval (Québec) H7L 3S1
Petmobile
Obtenez vos points sur :
petmobile.ca
François Davignon
Région de
Bécancour et environs
T: 418-473-4510
francois@petmobile.ca

PetMobile
Nourriture pour animaux
livraison
à domicile gratuite

LSTI
Les Services TI

Une entreprise du Centre-du-Québec lance Prof-D

Une plateforme en ligne pour apprendre à bien utiliser son ordinateur Windows, Linux ou Mac

Centre-du-Québec, le 16 septembre 2026 — L'entreprise LSTI, établie au Centre-du-Québec, annonce le lancement de Prof-D (www.lsti.ca), une plateforme d'apprentissage en ligne qui enseigne au grand public comment fonctionne son ordinateur et comment bien l'utiliser au quotidien, que ce soit sous Windows, Linux ou Mac.

Prof-D s'adresse à tout le monde, du grand débutant au bricoleur curieux. Les leçons prennent la forme de courtes capsules vidéo de 2 à 5 minutes — l'essentiel du savoir-faire, sans temps perdu — avec une narration claire et un vrai écran à suivre étape par étape : comprendre le fonctionnement de son système, prendre de bonnes habitudes, sécuriser ses données, savoir quoi faire — et quoi éviter — pour prévenir les mauvaises surprises. Les cours sont offerts en plus de 12 langues, une particularité rare dans le domaine.

Les personnes qui utilisent encore Windows 10, dont le soutien régulier a pris fin en octobre 2025, y trouveront aussi une solution simple pour continuer d'utiliser leur ordinateur en toute confiance.

« Beauceron d'origine, j'œuvre en informatique depuis 1998, d'abord comme formateur. Prof-D, c'est le retour à ce que j'aime le plus : expliquer simplement, sans jargon, pour que chacun gagne en autonomie avec son ordinateur », explique Gérald Bégin, fondateur de l'entreprise.

Deux leçons complètes sont offertes gratuitement sur le site, sans inscription, pour essayer la formule. L'abonnement annuel est de 129 $ au tarif fondateur, un prix gelé tant que la personne demeure membre.

Gérald Bégin
Fondateur, LSTI / Prof-D

www.lsti.ca · info@lsti.ca

Prof-D est un nom utilisé par 9444-3231 Québec inc.

DOMAINE DE LA BUTTE
Natalie Bétit
355, rang 11
St-Louis-de-Blandford, Qc
G0Z 1B0
Tél.: 819 367-2689
819-367-2198
labutte@hotmail.ca
www.labutte.ca

•En plein bois
•Grande salle
•Dortoirs
•Lac Privé
•Sentiers
•Jeux
•Aires de feu
•Camping
•Repas
•Abri-cuisine
•Ferme de cerf rouge

OUVERT À L'ANNÉE
RÉUNION
FÊTE
MARIAGE
CAMP
FORMATION

LOCATION DE SALLE/CHALET POUR DES GROUPES

ADRESSE GPS : Chemin de la Butte. Lemieux

Traitement d'eau GARAND
Les Pompes GARAND inc.
VENTE • LOCATION • SERVICE • INSTALLATION
URGENCE 24 h / 7 jours
TRAITEMENT D'EAU
NETTOYEURS À PRESSION
POMPES ET ACCESSOIRES
CIRCULATEURS
RÉPARATION DE MOTEURS
819 752-5563
Sans frais : 800 263-5563
Licence RBQ : 1648-4438-41
VENTES/ADMIN.: 233, de la Grande-Ligne
ATELIER: 111, rue Garand Victoriaville

La Régie devient VALORIA
On valorise vos matières depuis 1995
réduire
innover
valoriser
valoria.eco
ANCIENNEMENT RIGIDBNY

Desjardins
Caisse de Gentilly-Lévrard–Rivière du Chêne
Siège social
1780, av. des Hirondelles
Bécancour (Québec) G9H 4L7
Centres de services
Deschaillons-sur-Saint-Laurent
Fortierville
819 298-2844 • 1 866 298-2844
Courriel : caisse.glrdc@desjardins.com
desjardins.com/caisseglrdc
facebook.com/caisseglrdc

Quand c'est urgent...

composez : 9·1·1

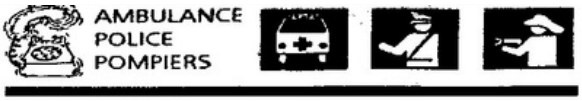

8·1·1 Avant de vous rendre à l'urgence, consultez un professionnel de la ligne Info-Santé Mauricie/Centre-du Québec.

Intervenants

Municipalité de Lemieux :

Maire :	Emilie Garneau	819-352-9068
Conseillers :	Natalie Greffe	514-581-1233
	Francis Désilets	819-384-1799
	Léo-Paul Côté	819-283-2002
	Matthieu Auclair	819-806-3060
	Roger Chauvette	819-350-9656
	Gérald Bégin	514-647-8583

Directrice générale et greffière-trésorière:

Caroline Simoneau 819-283-2506

info@municipalitelemieux.ca

Travaux Publics :

Inspecteur en bâtiment et en environnement:

MRC Bécancour 819-298-2070

Bibliothèque: Émilie Garneau 819-352-9068

Incendie

Directeur :	Guy Lemieux	819-288-5694
Agent prévention:	Alex Blanchette	819-288-5694
Agent prévention:	Virginie Demers	819-288-5694

FADOQ

Président :	Yvan St-Pierre	819-244-1873
Secrétaire:	Nicole Blanchette	819-350-9749

Fabrique: paroissesjp2.cure@gmail.com 819-263-2343

Prêtre-administrateur : Abbé Pierre Proulx Jr

Loisirs de Lemieux

Présidente :	Céleste Simard	819-668-3256
Vice-présidente :	Laurence Nantel	514-465-3589
Sec.trésorière :	Myriam Bourgault	819-283-2089
Administrateurs :	Matthieu Auclair	819-806-3060
	Patricia Blanchette	819-283-2081
	Yvan St-Pierre	819-244-1873
	Charline Boudreau	450-524-4102
	Gérald Begin	514-647-8583

Numéros importants

Centre antipoison du Québec 1-800 463-5060

Chrysalide 819-294-9292

Tel-Jeunes 1-800 263-2266

Violence conjugale (S.O.S.) 1 800 363-9010

Prévention suicide Ligne d'écoute 819-379-9238

Bureau municipal 530 de l'Église	819-283-2506
Fabrique St-Jean-Paul II Saint-Pierre-les Becquets	819-263-2343
Caisse populaire de Gentilly 1780 Av. Des Hirondelles Bécancour	819-298-2844
École secondaire Ste-Anne 111, 7e Avenue, Daveluyville	819-367-2980
École Notre-Dame de l'Assomption 414 Principale, Daveluyville	819-367-2241
CLSC de Gentilly 3689 boulevard Bécancour	819-298-2144
CLSC Fortierville 216 Principale, Fortierville	819-287-4442
Service de garde de la Petite école	819-367-2248
Service de Transport adapté	1-886-393-2134
Ambulance	911
RIGIDBNY	819-294-2999